



**KALIP TASARIM  
MODEL TASARIM  
PLASTİK ENJEKSİYON**



*Kalite Üretiyoruz...*

# ÜRÜN KATALOĞU

KAYAPA MH. ORKİDE CD. NO:1. 16315 NİLÜFER/BURSA  
[www.alpermak.com](http://www.alpermak.com)  
[info@alpermak.com](mailto:info@alpermak.com)



## HAKKIMIZDA

Firmamız 2009 yılında faaliyetlerine fason talaşlı imalat ve kalıp imalatı ile başlamıştır. Zaman içerisinde fason parça imalatını bırakmış ve kalıp imalatına ağırlık vermiştir. Ağırlıklı olarak plastik kalıp imalatı yapan firmamız metal enjeksiyon kalıplarında da tecrübesini artırarak bugünlere gelmiştir. Artan müşteri talepleri neticesinde 2011 yılında ilk plastik enjeksiyon makinesi alınmış ve plastik parça üretimine başlanmıştır. Sonraki yıllarda yaptığımız yatırımlarla toplam 6 adet plastik enjeksiyon makinesi ile plastik üretimine devam etmekteyiz.

Firmamız kapasitesini artırmak ve müşterilerine daha kaliteli hizmet vermek adına 2021 yılında Kayapa Organize Sanayi Bölgesindeki 1.200 m<sup>2</sup> kapalı alana sahip yeni yerine taşınmıştır.

Alpermak olarak sürekli ve sağlıklı büyüme hedeflerimiz doğrultusunda yatırımlarımıza devam etmekteyiz. Teknolojik gelişmeleri yakından takip etmekte ve dijital dönüşümü sağlayarak sürdürülebilir ve yalın bir üretim prosesi sağlamak için var gücümüzle çalışmaktayız.

Bugün itibarıyla firmamız kalıp hanesinde; 2 adet CNC dik işlem merkezi, 2 adet dalma erozyon tezgahı, 1 adet kalıpcı freze tezgahı, 1 adet universal torna tezgahı ve diğer makine ve ekipmanlarla kalıp üretimine devam etmektedir.

Firmamız plastik bölümünde ise; 1 adet 80 Ton (150 gr), 1 adet 120 ton (250 gr), 1 adet 160 ton (350 gr), 1 adet 200 ton (450 gr), 1 adet 320 ton (900 gr), 1 adet 400 ton (1.500 gr) olmak üzere toplam 6 adet plastik enjeksiyon makinesi ile üretime devam etmektedir.







**Ford Connect Ön  
Panjur (2002 - 2013)**



**Ford Connect V Kayış  
Kapağı (2002 - 2013)**



**Ford Connect Kaput  
Çıtası (2002 - 2013)**



**Ford Connect Tampon  
Köşesi (Sağ) (2002 - 2013)**



**Ford Connect Tampon  
Köşesi (Sol) (2002 - 2013)**



**Ford Eksantrik Kapağı  
(2002 - 2013)**



**Plastik Klips  
(Universal)**



**Vito Arka İç Kapı Kolu  
(Sol)**





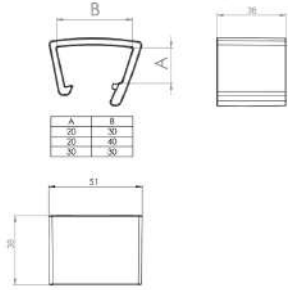

**20x30mm, 30x30mm, 20x40mm**  
**Kapak Maşası**

**Ürün Adı :** Kapak Maşası

**Malzeme :** PP

**Kullanım Alanı :** Baza, Mobilya

**Renk :**

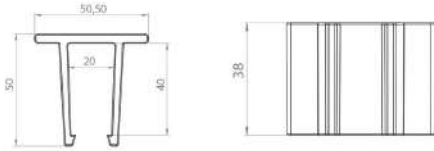

**20x40mm**  
**Orta Kapak Maşası**

**Ürün Adı :** Orta Kapak Maşası

**Malzeme :** PP

**Kullanım Alanı :** Baza

**Renk :**

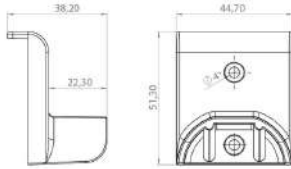

**Çok Yönlü**  
**Stoper**

**Ürün Adı :** Stoper

**Malzeme :** PP

**Kullanım Alanı :** Baza

**Renk :**

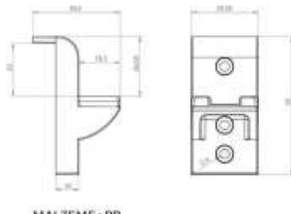

**20x30mm**  
**Baza Denge Stoperi (Tırnaklı)**

**Ürün Adı :** Stoper

**Malzeme :** PP

**Kullanım Alanı :** Baza, Mobilya

**Renk :**



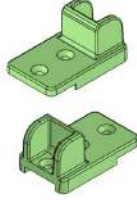
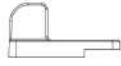
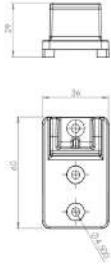

## 20x40mm Baza Denge Stoperi

Ürün Adı : Stoper

Malzeme : PP

Kullanım Alanı : Baza, Mobilya

Renk :

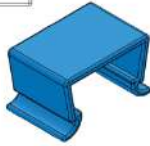
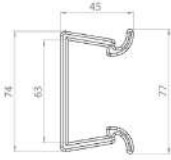

## Baza Birleştirme Plastiği

Ürün Adı : Birleştirme Plastiği

Malzeme : PP

Kullanım Alanı : Yatak Bazası

Renk :

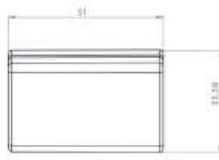
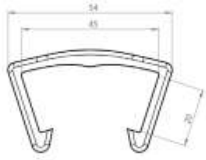

## Solid Birleştirme Plastiği

Ürün Adı : Birleştirme Plastiği

Malzeme : PP

Kullanım Alanı : Baza Birleştirme

Renk :



## 20x30mm, 30x30mm, 20x40mm Baza Kapak Birleştirme Plastiği

Ürün Adı : Birleştirme Plastiği

Malzeme : PP

Kullanım Alanı : Baza, Mobilya

Renk :





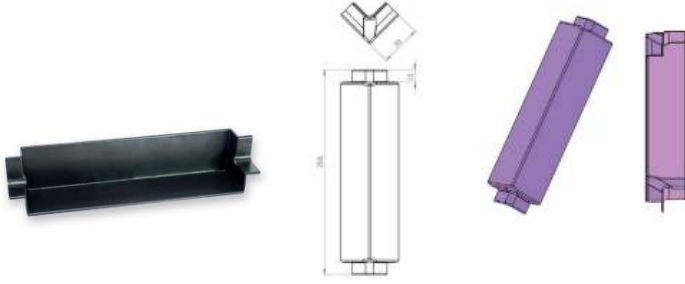

## ABS Köşe Plastiği

Ürün Adı : Köşe Plastiği

Malzeme : ABS

Kullanım Alanı : Baza

Renk :

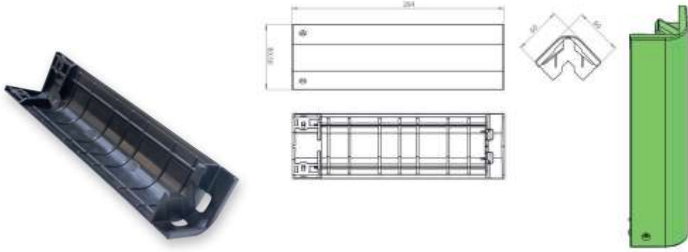

## Oval Köşe Plastiği

Ürün Adı : Köşe Plastiği

Malzeme : PP

Kullanım Alanı : Baza, Mobilya

Renk :

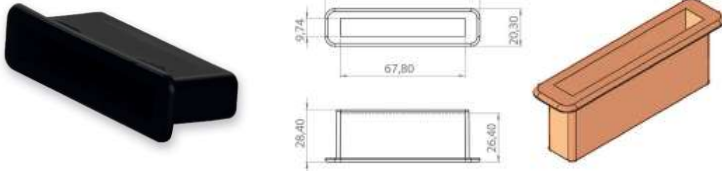

## Büyük Lata Tutucu

Ürün Adı : Lata Tutucu

Malzeme : PE

Kullanım Alanı : Yatak Bazası

Renk :

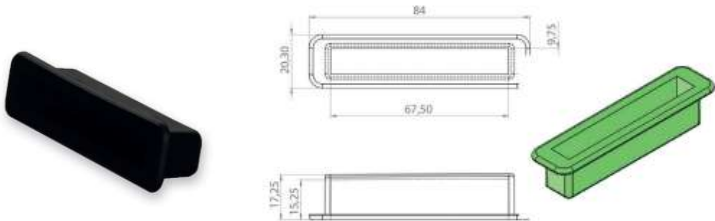

## Küçük Lata Tutucu

Ürün Adı : Lata Tutucu

Malzeme : PE

Kullanım Alanı : Yatak Bazası

Renk :



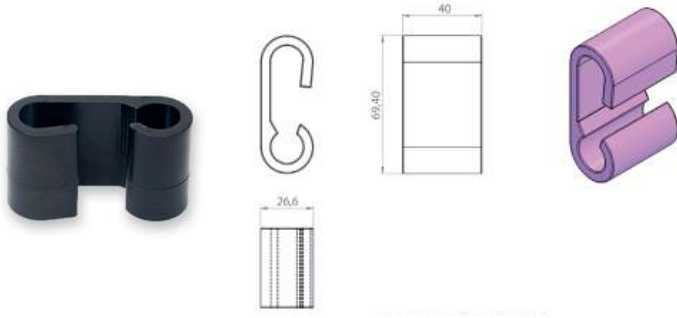

## Katlanır Baza Birleştirme Plastiği

Ürün Adı : Birleştirme Plastiği

Malzeme : PP

Kullanım Alanı : Baza

Renk :



## Ø76mm Mattist Baza Ayağı

Ürün Adı : Baza Ayağı

Malzeme : PP

Kullanım Alanı : Baza

Renk :

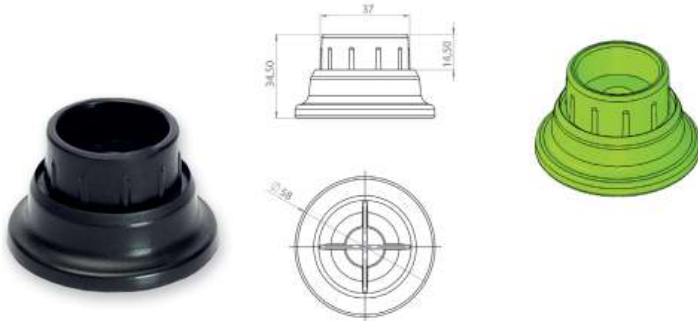

## Yedekli Baza Ayağı

Ürün Adı : Baza Ayağı

Malzeme : PP

Kullanım Alanı : Baza

Renk :

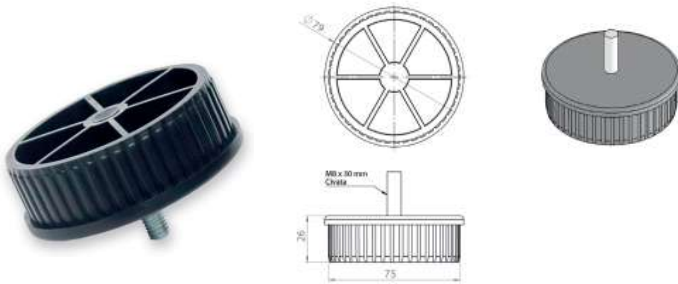

## Ø76mm Vidalı Ayak

Ürün Adı : Vidalı Ayak

Malzeme : PP

Kullanım Alanı : Baza

Renk :



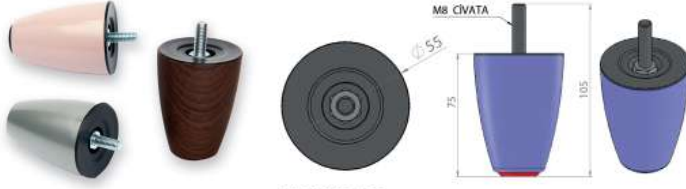

**75mm, 100mm**

**Baza Ayak**

**Ürün Adı :** Baza Ayak

**Malzeme :** ABS

**Kullanım Alanı :** Mobilya, Koltuk, Baza

**Renk :**



**Kaplama:**

Ahşap Desenli (Opsiyonel)

**20x30mm, 20x40mm**

**Baza Tutma Kulpu**

**Ürün Adı :** Baza Tutma Kulpu

**Malzeme :** PC

**Kullanım Alanı :** Baza, Mobilya vs.

**Renk :** Şeffaf

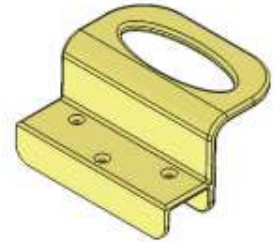
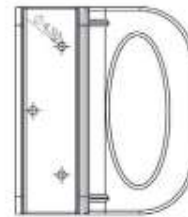
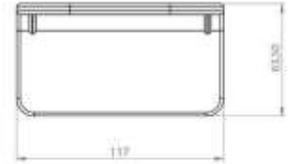
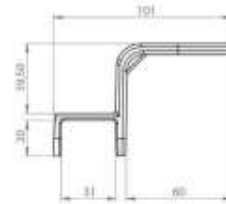

**Baza**

**Emniyet Kilidi (Büyük)**

**Ürün Adı :** Baza Emniyet Kilidi

**Malzeme :** PPC

**Kullanım Alanı :** Baza

**Renk :**









## Yedekli Karyola Tekerleği

Ürün Adı : Karyola Tekerliği

Malzeme : PA6

Kullanım Alanı : Mobilya

Renk :



## Ø76mm Boru Kapağı

Ürün Adı : Boru Kapağı

Malzeme : PA6

Kullanım Alanı : Baza

Renk :

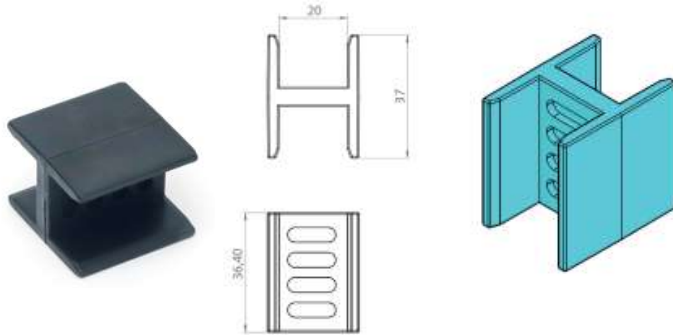

## H Plastik

Ürün Adı : H Plastik

Malzeme : PP

Kullanım Alanı : Mobilya, Baza

Renk :

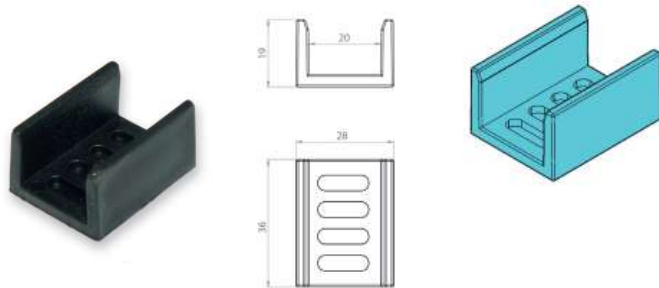

## U Plastik

Ürün Adı : U Plastik

Malzeme : PP

Kullanım Alanı : Mobilya

Renk :



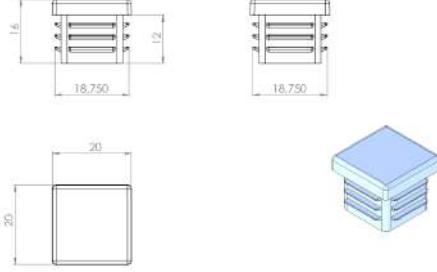

## 20x20mm Profil Tapası

Ürün Adı : Profil Tapası

Malzeme : PP

Kullanım Alanı : Universal

Renk :

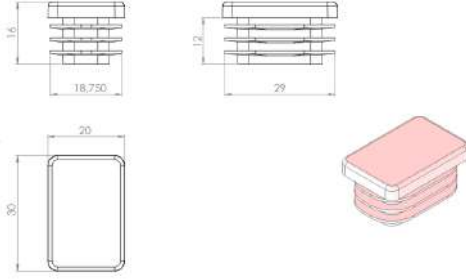

## 20x30mm Profil Tapası

Ürün Adı : Profil Tapası

Malzeme : PP

Kullanım Alanı : Universal

Renk :

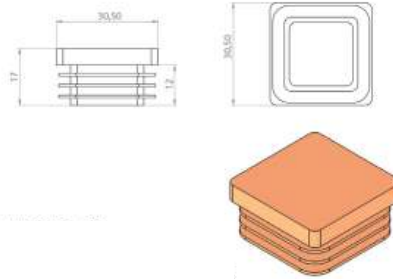

## 30x30mm Profil Tapası

Ürün Adı : Profil Tapası

Malzeme : PP

Kullanım Alanı : Mobilya vs.

Renk :

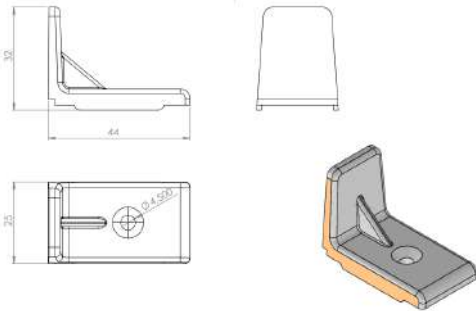

## Universal Sunta Tutucu

Ürün Adı : Sunta Tutucu

Malzeme : PP

Kullanım Alanı : Baza, Mobilya

Renk :





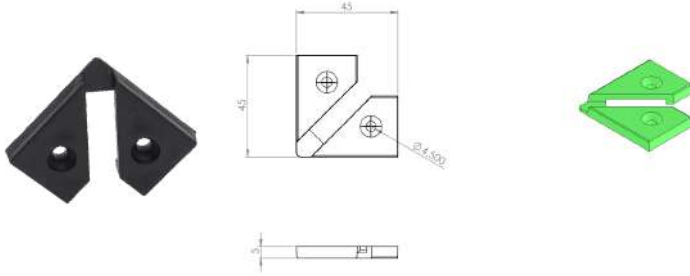

## Köşe Birleşim Plastiği

Ürün Adı : Birleşim Plastiği

Malzeme : PP

Kullanım Alanı : Mobilya

Renk :

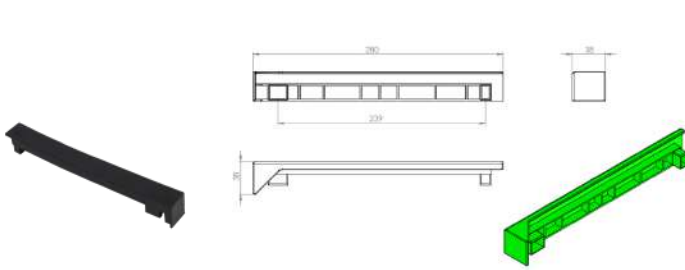

## Arka Köşe Koruyucu Plastiği (Sağ)

Ürün Adı : Köşe Koruyucu Plastiği

Malzeme : PP

Kullanım Alanı : Baza

Renk :



## Sandalye Ayak Tapası

Ürün Adı : Ayak Tapası

Malzeme : PVC

Kullanım Alanı : Sandalye vs.

Renk :

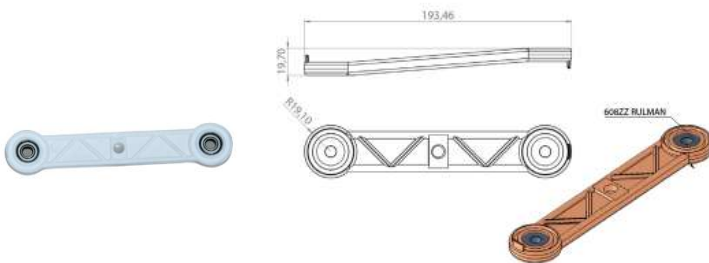

## Universal Sallama Aparatı

Ürün Adı : Sallama Aparatı

Malzeme : PPC

Kullanım Alanı : Bebek Beşiği

Renk :



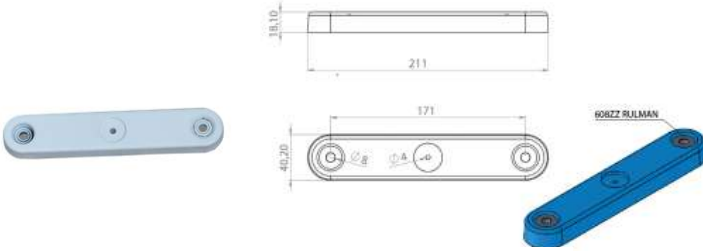

## Sepet Sallama Aparatı

**Ürün Adı :** Sallama Aparatı

**Malzeme :** ABS

**Kullanım Alanı :** Bebek Sepeti, Beşiği

**Renk :**

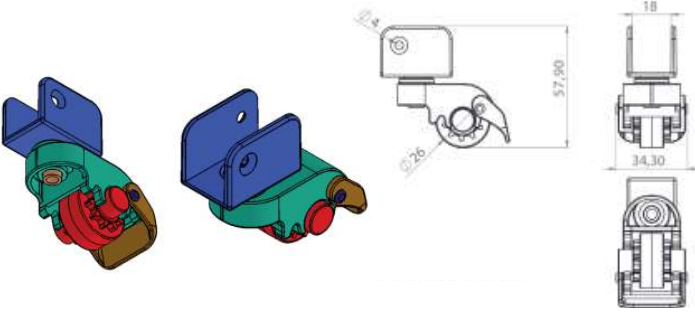

## Avare Frenli Tekerlek

**Ürün Adı :** Tekerlek

**Malzeme :** POM, PP

**Kullanım Alanı :** Beşik, Mobilya vs.

**Renk :**

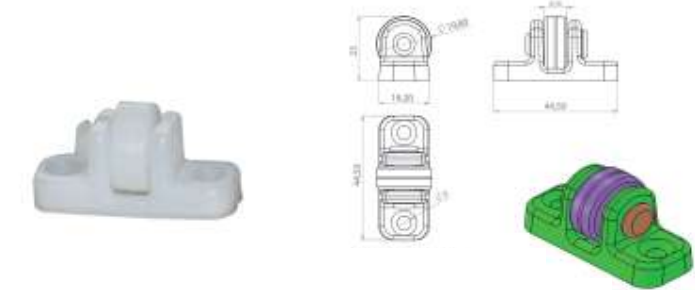

## Beşik Sehpa Tekerleği

**Ürün Adı :** Tekerlek

**Malzeme :** PA6

**Kullanım Alanı :** Beşik, Sehpa vs.

**Renk :**

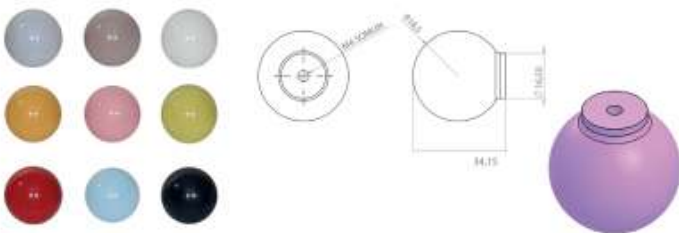

## Plastik Mobilya Kulpu

**Ürün Adı :** Mobilya Kulpu

**Malzeme :** PP

**Kullanım Alanı :** Her Türlü Mobilya

**Açıklama :** Montaj için kulpu için m4 somun yerleştirilmiştir.

**Renk :**



## MOBİLYA KULPLARI

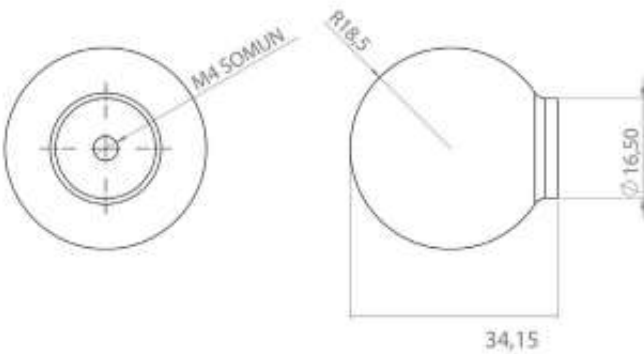



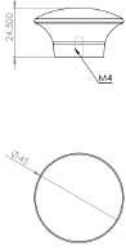

ÖRÜN ADI : YASSI KULP

## Yassı Kulp

Ürün Adı : Kulp

Malzeme : ABS

Kullanım Alanı : Mobilya vs.

Renk :

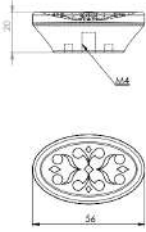

## Desenli Kulp

Ürün Adı : Kulp

Malzeme : ABS

Kullanım Alanı : Mobilya vs.

Renk :

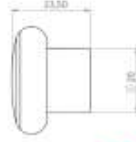
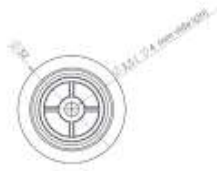

## Çekme Kulpu

Ürün Adı : Kulp

Malzeme : ABS

Kullanım Alanı : Mobilya

Renk :

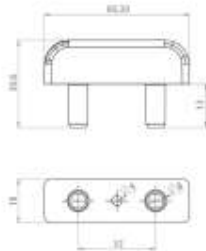

## Plastik Dip Bağlantı Takozu

Ürün Adı : Bağlantı Takozu

Malzeme : PA6

Kullanım Alanı : Mobilya

Renk :



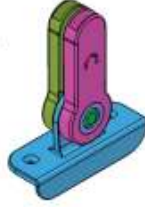
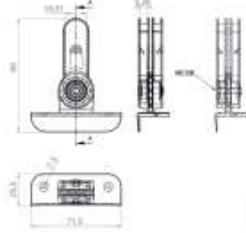

## Cibinlik Aparatı

**Ürün Adı :** Cibinlik Aparatı

**Malzeme :** PP

**Kullanım Alanı :** Beşik, Bebek Arabası

**Renk :**

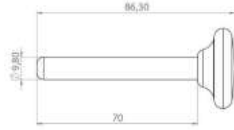

## Beşik Sabitleme Plastiği

**Ürün Adı :** Sabitleme Plastiği

**Malzeme :** ABS

**Kullanım Alanı :** Beşik, Sepet vs.

**Renk :**

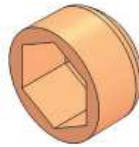
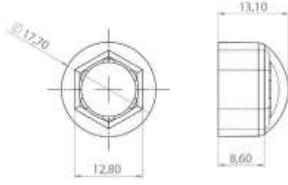

## Cıvata Gizleme Tapası

**Ürün Adı :** Gizleme Tapası

**Malzeme :** PE

**Kullanım Alanı :** Cıvata Gizlenmesi Gereken Yerlerde

**Renk :**

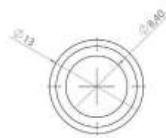

MALZEME : PA6  
RENK : NATUREL  
KULLANIM ALANI : ÜNİVERSAL

## Ø13mm Plastik Yüçük

**Ürün Adı :** Plastik Yüçük

**Malzeme :** PA6

**Kullanım Alanı :** Universal

**Renk :**



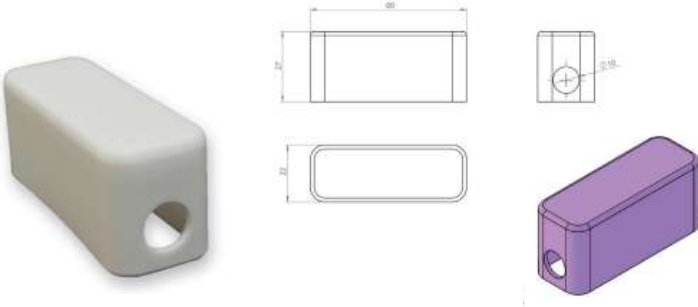

## Beşik Başlık Plastiği

Ürün Adı : Başlık Plastiği

Malzeme : PPC

Kullanım Alanı : Beşik, Mobilya

Renk :

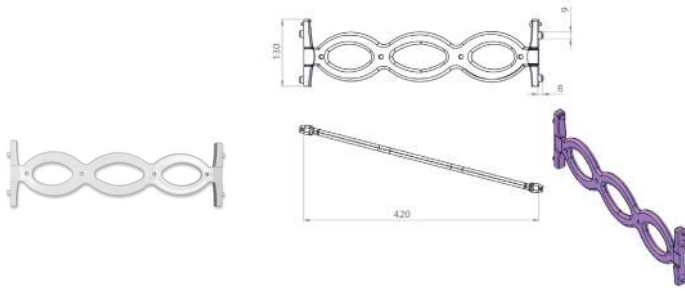

## Demonte Beşik Sepet Çıtası

Ürün Adı : Beşik Çıtası

Malzeme : ABS

Kullanım Alanı : Beşik, Sepet

Renk :

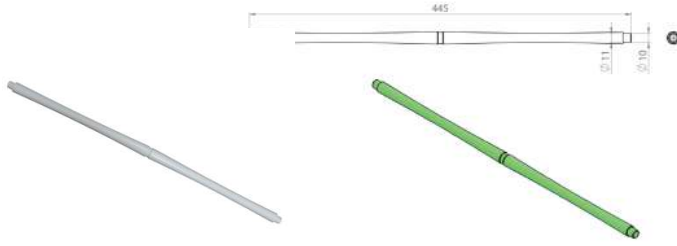

## Demonte Beşik Sepet Çıtası (Orta)

Ürün Adı : Beşik Sepet Çıtası

Malzeme : ABS

Kullanım Alanı : Beşik, Sepet

Renk :



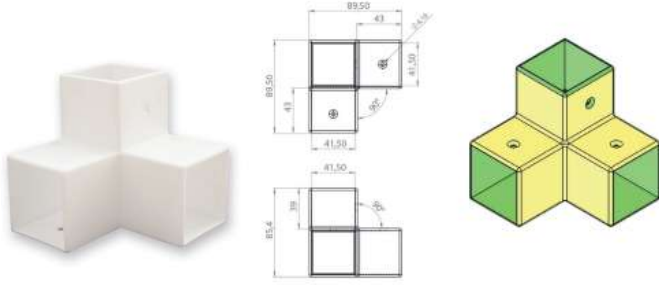

## Montessori Köşe Plastiği (Orta)

Ürün Adı : Köşe Plastiği

Malzeme : PP

Kullanım Alanı : Montessori Yatak

Renk :

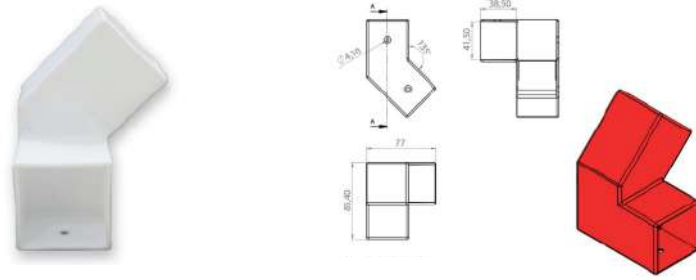

## Montessori Köşe Plastiği (Sağ)

Ürün Adı : Köşe Plastiği

Malzeme : PP

Kullanım Alanı : Montessori Yatak

Renk :

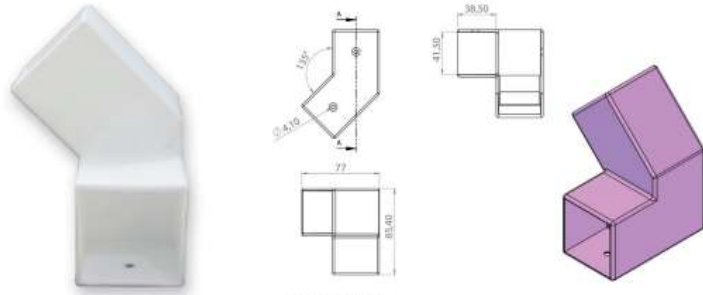

## Montessori Köşe Plastiği (Sol)

Ürün Adı : Köşe Plastiği

Malzeme : PP

Kullanım Alanı : Montessori Yatak

Renk :

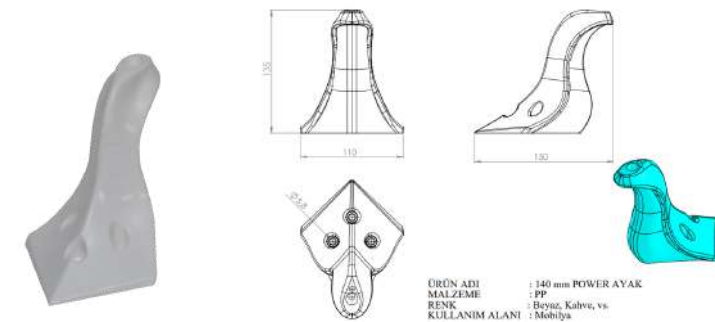

## 140mm Power Ayak

Ürün Adı : Köşe Plastiği

Malzeme : PP

Kullanım Alanı : Mobilya

Renk :



ÜRÜN ADI : 140 mm POWER AYAK  
MALZEME : PP  
RENK : Beyaz, Kahve, vs.  
KULLANIM ALANI : Mobilya

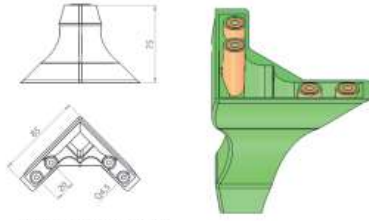

**75mm**

**Lukens Köşe Ayak (Eko)**

**Ürün Adı :** Köşe Ayak

**Malzeme :** PPC - ABS

**Kullanım Alanı :** Mobilya, Koltuk

**Renk :**

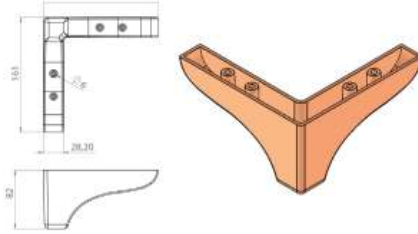

**80mm**

**Mobilya Köşe Ayak**

**Ürün Adı :** Köşe Ayak

**Malzeme :** ABS

**Kullanım Alanı :** Mobilya, Koltuk

**Renk :**

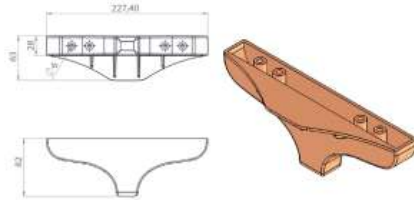

**80mm**

**Mobilya Orta Ayak**

**Ürün Adı :** Köşe Ayak

**Malzeme :** ABS

**Kullanım Alanı :** Mobilya, Koltuk

**Renk :**

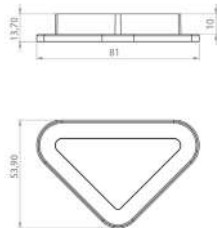

**Sehpa**

**Taban Köşe Plastiği**

**Ürün Adı :** Köşe Plastiği

**Malzeme :** PP

**Kullanım Alanı :** Mobilya

**Renk :**







## MAKİNA GRUBU



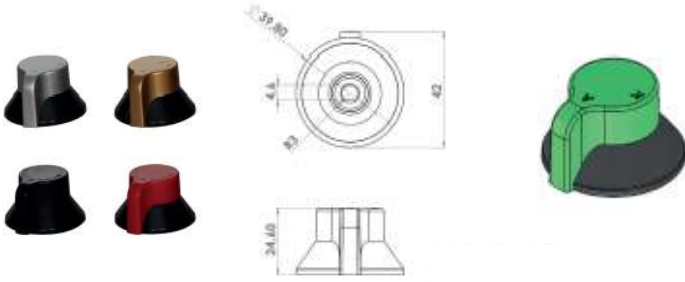

## Çay Kazanı Valf Düğmesi

Ürün Adı : Valf Düğmesi

Malzeme : ABS

Kullanım Alanı : Çay Kazanı

Renk :

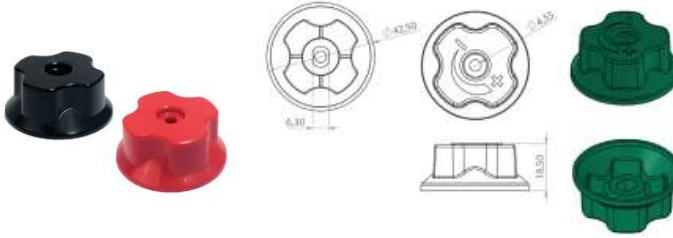

## Valf Düğmesi (Büyük)

Ürün Adı : Valf Düğmesi

Malzeme : ABS

Kullanım Alanı : Muhtelif Valf

Renk :



## Dar Çember Ocak Düğmesi

Ürün Adı : Ocak Düğmesi

Malzeme : ABS

Kullanım Alanı : Muhtelif Valf

Renk :

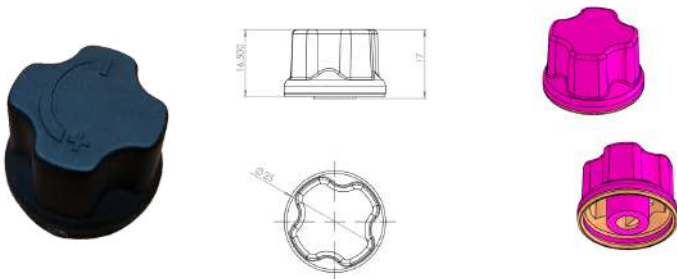

## Minikamp Ocak Düğmesi

Ürün Adı : Ocak Düğmesi

Malzeme : PA6

Kullanım Alanı : Muhtelif Valf

Renk :



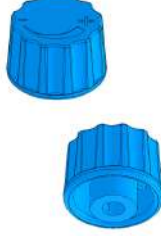
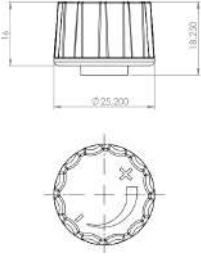

## Minikamp Ocak Düğmesi (2)

**Ürün Adı :** Ocak Düğmesi

**Malzeme :** PA6

**Kullanım Alanı :** Çay Kazanı

**Renk :**

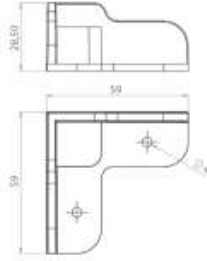

## Çay Kazanı Köşe Plastiği

**Ürün Adı :** Köşe Plastiği

**Malzeme :** PA6

**Kullanım Alanı :** Çay Kazanı

**Renk :**

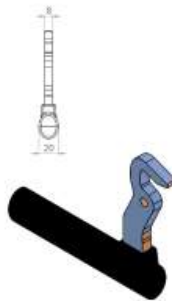

## Katı Yakıt Kazanı Kapı Kolu

**Ürün Adı :** Kapı Kolu

**Malzeme :** PA6

**Kullanım Alanı :** Katı Yakıt Kazanı, Soba

**Renk :**

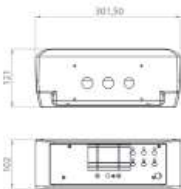

## Katı Yakıt Kazanı Kontrol Paneli

**Ürün Adı :** Kontrol Paneli

**Malzeme :** ABS

**Kullanım Alanı :** Katı Yakıt Kazanı

**Açıklama :** Fanlı ve Stroker'li tip kazanlara uygundur.

**Renk :**



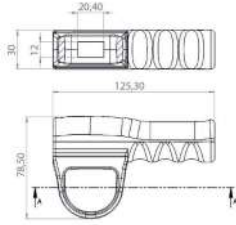

## Plastik Tetik Kolu

Ürün Adı : Tetik Kolu

Malzeme : PA6

Kullanım Alanı : PVC ve Universal Makinalar

Renk :

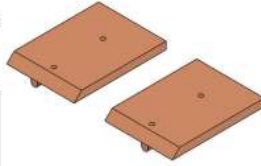
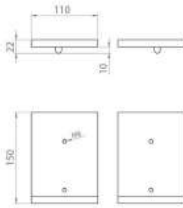

## Ayarlanabilir Çıta Kalıbı (Üst Grup)

Ürün Adı : Ayarlanabilir Çıta Kalıbı

Malzeme : Alüminyum

Kullanım Alanı : PVC Çıta Kesme Makinaları

Renk :

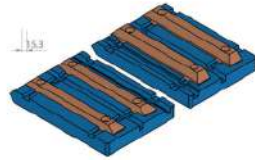
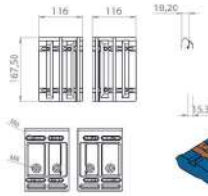

## Ayarlanabilir Çıta Kalıbı (Alt Grup)

Ürün Adı : Ayarlanabilir Çıta Kalıbı

Malzeme : Alüminyum

Kullanım Alanı : PVC Çıta Kesme Makinaları

Renk :

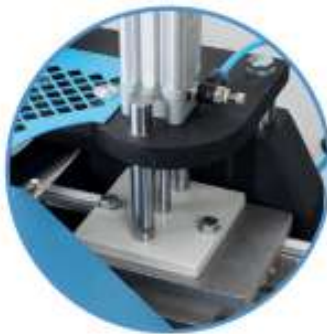

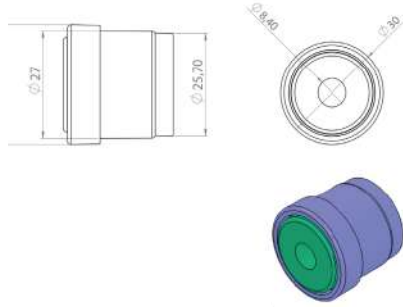

## Ø30mm Konveyör Rulo Başlığı

**Ürün Adı :** Rulo Başlığı

**Malzeme :** PA6

**Kullanım Alanı :** Konveyör Rulosu

**Renk :**

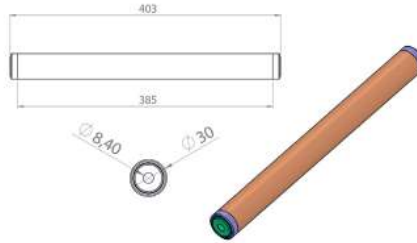

## Ø30mm Konveyör Rulosu

**Ürün Adı :** Konveyör Rulosu

**Malzeme :** PVC Boru, PA6

**Kullanım Alanı :** Konveyör Bant

**Renk :**

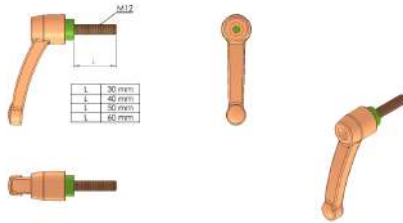

## M12 Sustalı Kol

**Ürün Adı :** Sustalı Kol

**Malzeme :** PA6

**Kullanım Alanı :** Makina İmalatı

**Renk :**

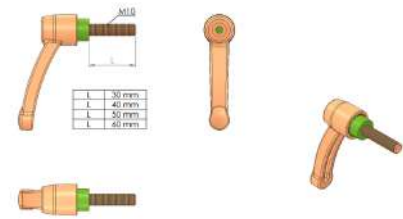

## M10 Sustalı Kol

**Ürün Adı :** Sustalı Kol

**Malzeme :** PA6

**Kullanım Alanı :** Makina İmalatı

**Renk :**





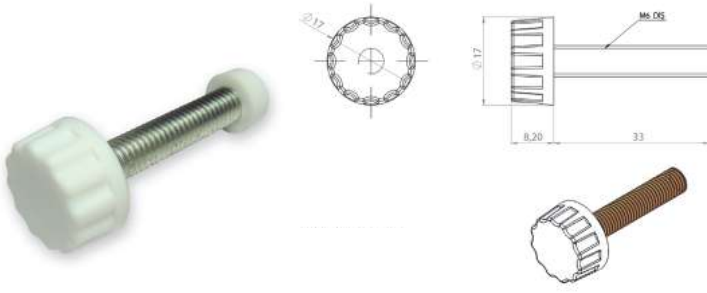

## Plastik Başlı Civata

Ürün Adı : Civata

Malzeme : PP

Kullanım Alanı : Universal

Renk :

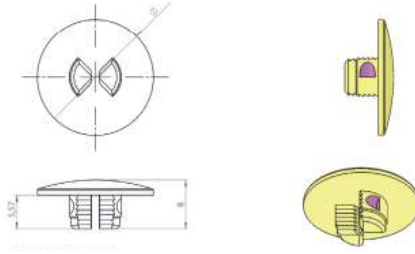

## Çift Taraflı Plastik Perçin

Ürün Adı : Perçin

Malzeme : PA6

Kullanım Alanı : Mehtelif Bağlantı Elemanı

Renk :

Tüm Renkler

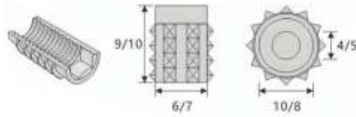

## M4 Tırtıklı İnsört Somun

Ürün Adı : İnsört Somun

Malzeme : Çinko Alaşım

Renk :



## Kesici Elmas Uç Kutusu (Büyük)

Malzeme : PP



## Kesici Elmas Uç Kutusu (Büyük)

Malzeme : PP



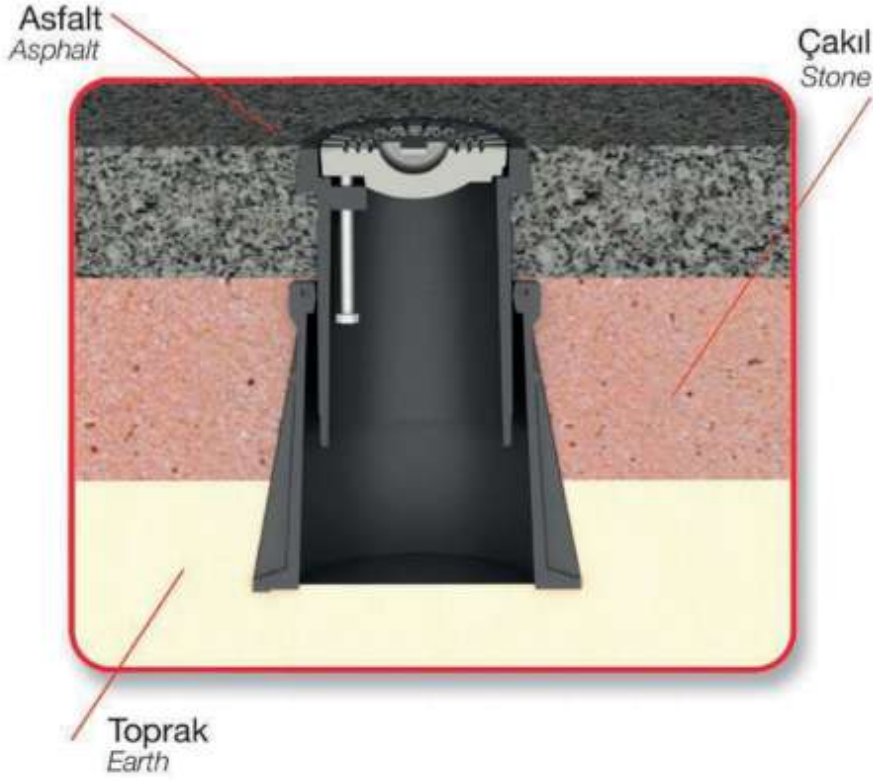

- Yükseklik ayarı sayesinde asfalt ile hareket ederek yollarda çıkıntı oluşmasını engeller, yayaların takılmasını oluşacak kazaları önler.

- Plastik olmasından dolayı hafiftir, böylelikle taşıma ve montaj esnasında kolaylık sağlar.

- Buşakle kapağı GG25 dökümdür.

- Buşakle üzerindeki tüm metaller paslanmazdır.



- Buşakle; Yeraltı hatlarına montaj yapılmış vanaların korunması ve yerüstünde kontrolünün sağlanması amacı için kullanılır.

- Buşakle gövdesi Poliamit 6,6 hammaddeden üretilmektedir.

- Buşakleler +/- 240°C'ye dayanıklıdır.

- Ağır trafik şartlarına uygundur.







ISO 9001



ISO 45001



ISO 14001



ISO 13485



ISO 10002



ISO 45001



ISO 9001



ISO 14001



KAYAPA MH. ORKİDE CD. NO:1 16315 NİLÜFER / BURSA  
[www.alpermak.com](http://www.alpermak.com)  
[info@alpermak.com](mailto:info@alpermak.com)

